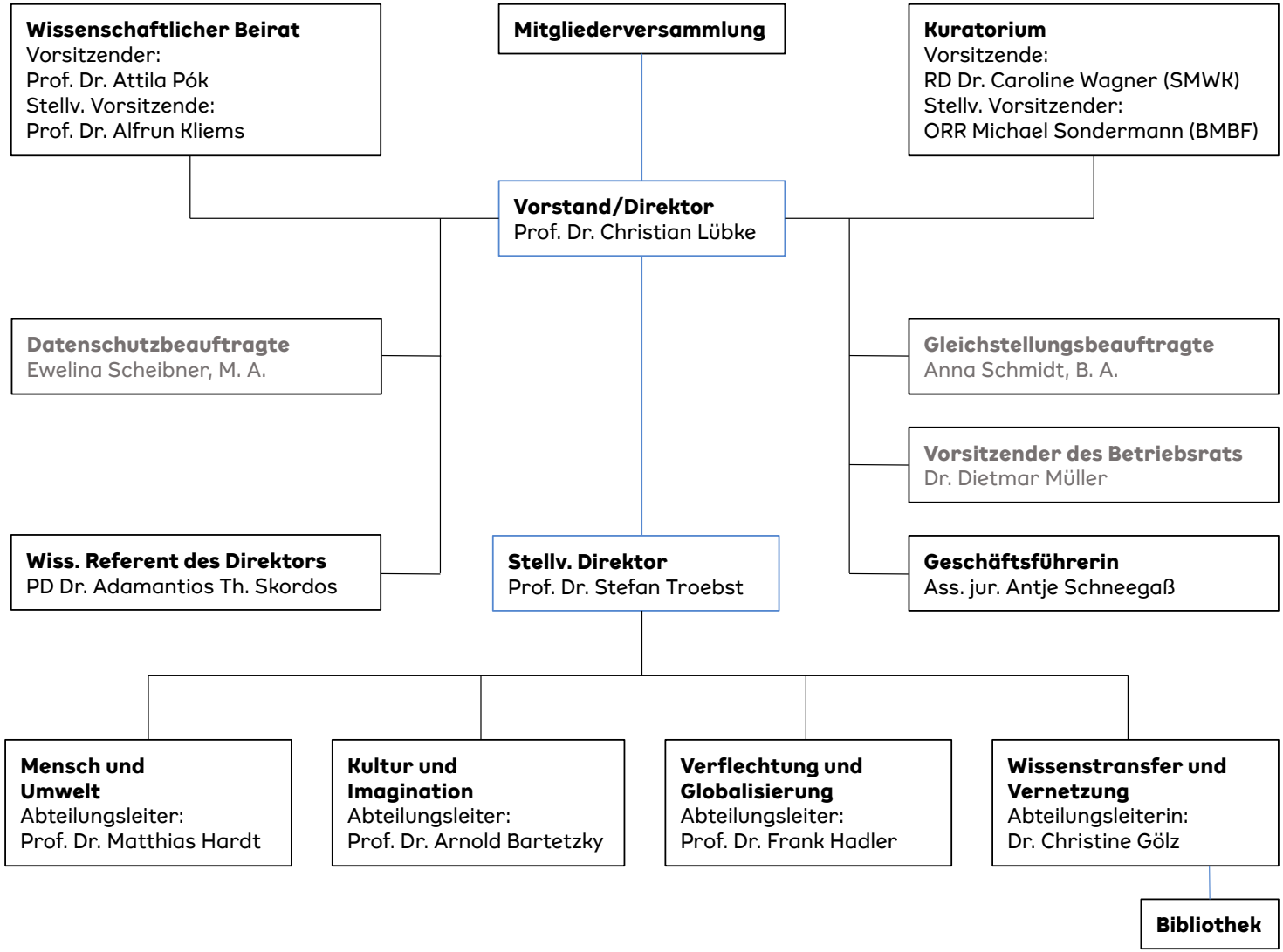

Leibniz-Institut für Geschichte und Kultur des östlichen Europa

Organigramm, Stand: Januar 2019